C.O.I. DI PROTEZIONE CIVILE BASSA VALMARECCHIA

Comune di Santarcangelo di Romagna

Comune di Verucchio

Comune di Poggio Torriana

Emergenza Coronavirus

MAPPA DELLE CHIUSURE E DEI CHECK POINT SUL TERRITORIO DELLA PROVINCIA DI RIMINI

In vigore dalle ore 16,00 del 22 marzo 2020 fino al 3 aprile 2020

ELENCO BARRIERE DI CHIUSURA DELLE SEDI STRADALI SUL TERRITORIO DI COMPETENZA DEL CENTRO OPERATIVO DI PROTEZIONE CIVILE BASSA VALMARECCHIA

Comune di Santarcangelo di Romagna:

BP 25 via Bionda, all'intersezione con via Ricciardella

BP 31 via Montalbano, all'intersezione con la SP 11 Sogliano

BP 32 via Poggetto, all'intersezione con via del Colle

BP 33 via Balducci, all'intersezione con la SP 92 Rio Salto

BP 34 via San Bartolo, sul ponticello di confine tra i Comuni di Santarcangelo e Savignano sul Rubicone, a circa 400 mt. dalla SP 92 Rio Salto

BP 37 via Antica Emilia, all'intersezione con la SP 13 Bis, nel ramo di intersezione che porta a San Vito

Comune di Poggio Torriana:

BP 24 via Canella - ponte sull'Uso

BP 48 SP 119

ELENCO VARCHI PRESIDIATI DALLE FORZE DELL'ORDINE SUL TERRITORIO DI COMPETENZA DEL CENTRO OPERATIVO DI PROTEZIONE CIVILE BASSA VALMARECCHIA

V 4 SP 258 Marecchiese / rotatoria Torello (Comune di Verucchio)

V 5 SP 13 Uso / SP 73 Pontaccio Macello (Comune di Poggio Torriana)

V 7 SS 9 Emilia / SP 13 Bis Santarcangelo-Bellaria (Comune di Santarcangelo di Romagna)

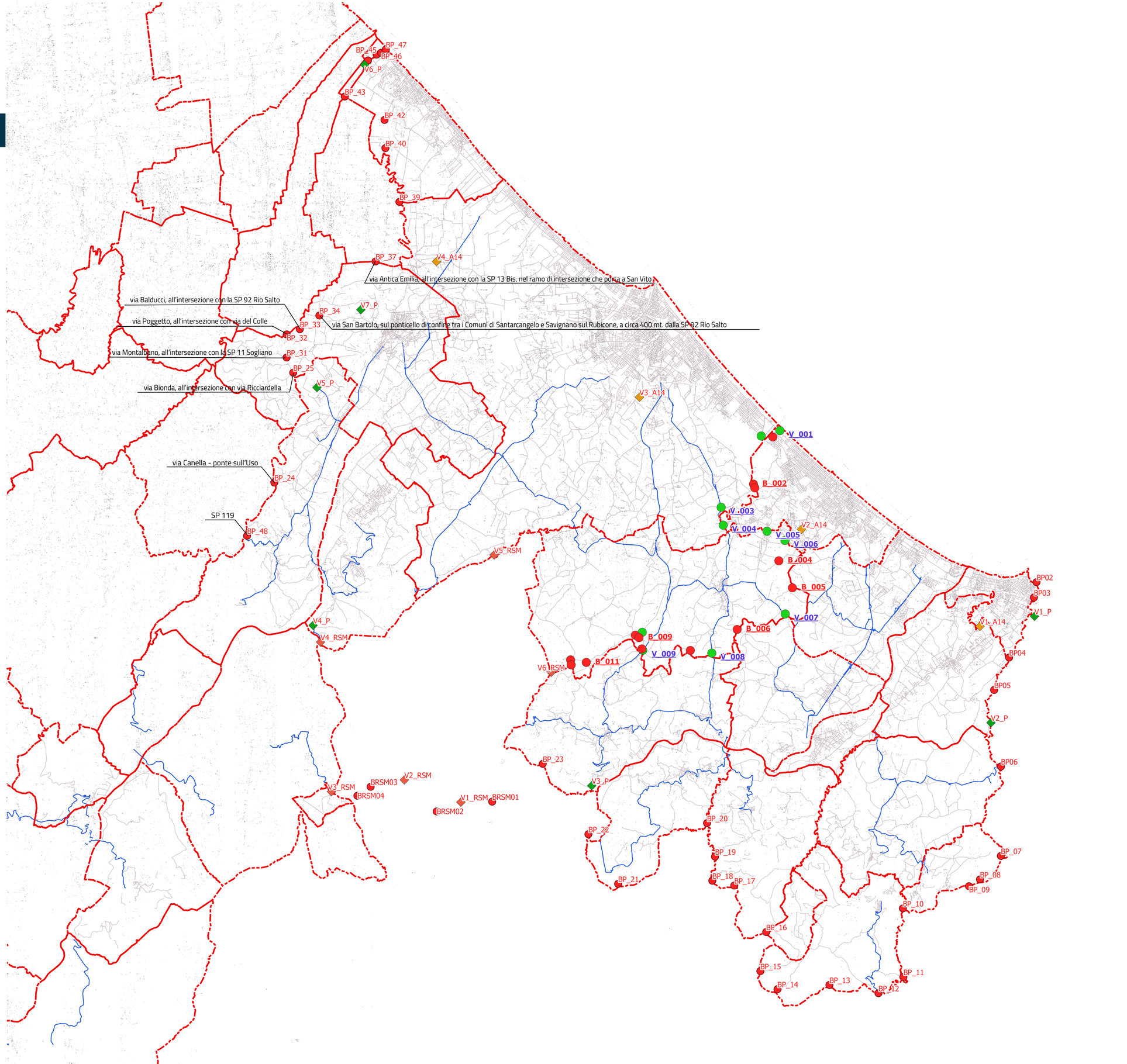

LEGENDA

- Barriere RN-Coriano
- Varchi_RN-Coriano

VARCHI

- V A14
- V PROV
- V RSM

BARRIERE

- B FC
- B PU
- B RSM